

le p'tit city club

cinéma et musique jeune public
janvier – mai 2027
www.cinemacityclub.ch

PULLY
CINÉMACITYCLUB

des films
et des concerts
dès 3 ans

Un programme qui fait la part belle aux enfants avec des films du monde entier, portés par des thématiques fortes et choisis avec soin pour leurs qualités artistiques, et des événements en musique spécialement conçus pour le jeune public.

Toutes les séances du P'tit CityClub sont pensées pour favoriser l'éveil et la réflexion des enfants, et pour les sensibiliser au monde qui les entoure et à la richesse de la création.

Les rendez-vous jeune public du Cinéma CityClub, à apprécier en famille et avec ses proches !





le poisson arc-en-ciel

de florian moch
animation, suisse/allemagne, 2026, 1h09', en français, 0/6 ans

---

Avec ses écailles chatoyantes, Arc-en-ciel est le plus beau poisson des océans. Mais il est aussi un peu vaniteux, ce qui froisse les autres poissons… Au fil du temps, il se retrouve seul et triste. Lorsqu'un jour il perd l'une de ses précieuses écailles scintillantes, le Petit poisson bleu l'accompagne dans les profondeurs les plus insondables de l'océan pour la retrouver. Un voyage maritime plein d'aventures commence – et le poisson Arc-en-ciel se rend compte qu'on est bien plus courageux·se ensemble que seul·e, et qu'une véritable amitié est plus précieuse que le plus magnifique des costumes d'écailles.

Le livre *Arc-en-ciel, le plus beau poisson des océans* est un classique jeunesse de l'auteur et dessinateur bernois Marcus Pfister. Il arrive pour la première fois au cinéma dans une adaptation en marionnettes, réalisée par l'Augsburger Puppenkiste®, institution allemande fondée il y a huit décennies. Une réinterprétation cinématographique unique pour un grand classique indétrônable.

---

projections en décembre
lu 28 15h **/ je 31** 11h

projections en janvier
ve 1er 15h **/ di 3** 11h **/ ma 5** 15h **/ ve 8** 15h **/ di 10** 11h **/ di 17** 11h **/ me 20** 15h **/ di 24** 15h R



le corset

de louis clichy
animation, france, 2026, 1h29, en français, 6/10 ans

Dans une ferme au cœur de la Beauce, Christophe, 11 ans, règle ses pas sur ceux de son père. Mais à l'école, à la maison, sur le tracteur, Christophe penche… et tombe. Il est obligé de porter un corset pour filer droit. Tandis que la ferme traverse des moments difficiles, Christophe grandit comme il peut. Il découvre la musique et fait la rencontre de Clara, avec qui tout semble devenir possible.

Récompensé par le Prix spécial du Jury dans la section Un Certain Regard à Cannes, puis par le Prix du Jury, le Prix du public et le «Prix Fondation Gan à la diffusion» au Festival international du film d'animation d'Annecy, *Le Corset* est le premier long-métrage de Louis Clichy. Il a travaillé comme animateur chez Pixar sur *Wall-E* (2008) et *Là-haut* (2009), puis co-réalisé *Astérix: Le Domaine des Dieux* (2014), lauréat du César du meilleur film d'animation.

Le choix d'un dessin léger et poétique à l'aquarelle, au trait et à l'encre sublime ce récit intime sur l'envie d'émancipation et d'être soi. La musique vient également jouer un rôle important, menée par deux morceaux phares, aussi puissants que différents: *Requiem en ré mineur* de Gabriel Fauré, et *Comme un ouragan* de Stéphanie de Monaco. Un bijou d'animation qui plaira à tout âge.

---

projection en décembre
ma 29 15h

projections en janvier
sa 2 14h **/ lu 4** 15h **/ je 7** 15h **/ sa 9** 13h30 R



joyeuse jungle !

d'edmund jansons
animation, lettonie / pologne / tchéquie, 2026, 1h10, en français, 0 / 6 ans

---

C'est les vacances ! Elizabeth, 9 ans, rentre chez ses parents qui vivent dans la forêt tropicale. Alors qu'elle espérait passer ses vacances à lire dans un hamac, elle doit garder son petit frère Léo et le voilà qui disparaît... Quand elle comprend qu'il a été emporté dans une pirogue, elle n'a plus le choix : il faut immédiatement partir à sa recherche. Tant pis pour la lecture, cet été, c'est l'aventure !

Basé sur l'histoire vraie d'une famille dans les années 50 dont le dernier fils est né dans la jungle vénézuélienne, le film du letton Edmund Jansons aborde des questions comme les relations familiales, le rapport à la nature et le respect de celles et ceux qui nous entourent. Une invitation à l'aventure dans ce film aux couleurs chatoyantes !

---

projection en décembre
me 30 15h

projections en janvier
sa 2 11h **/ di 3** 14h **/ me 6** 15h **/ sa 9** 11h **/ di 10** 14h30 R **/ di 24** 11h **/ me 27** 15h



houdini

de cédric babouche
animation, france, 2014, 52 minutes, en français, 6/6 ans

Harry, jeune garçon de 10 ans, rêve de devenir magicien depuis sa plus tendre enfance. Mais apprendre la magie demande beaucoup de sacrifices et de travail. Lorsqu'il apprend qu'il y a un concours à New York et que Tesla le grand illusionniste cherche un nouvel apprenti, Harry voit là une occasion en or mais le chemin vers la gloire s'avérera plus long et complexe que prévu…

---

en partenariat avec le mudac
À l'occasion de ses expositions autour de la magie et du design, «Hocus Pocus» et «Rencontrologie», le MUDAC s'associe au Cinéma CityClub pour vous proposer cette séance spéciale. Au programme: la projection du film *Houdini* suivie d'un quiz spécialement conçu pour les familles et d'un goûter offert!

---

date
dimanche 17 janvier à 14h

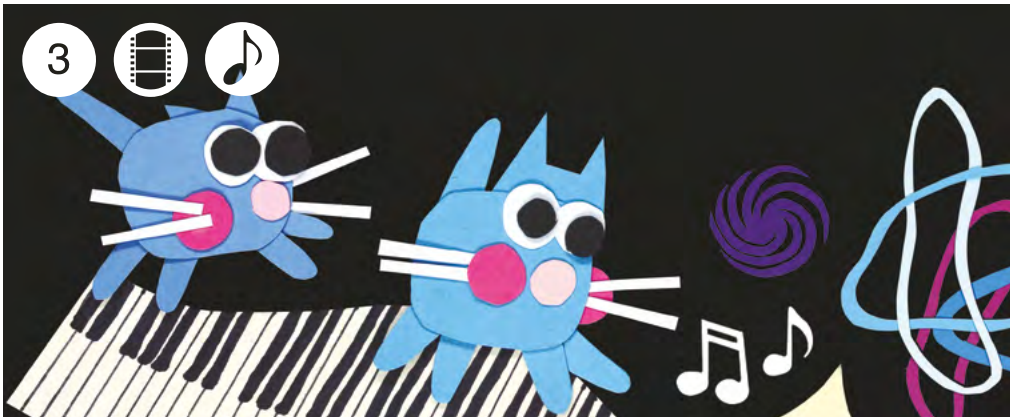

ciné-concert : youki party wooo !

Le Club des Chats est de retour au CityClub ! Après deux passages en 2022 (*Mini Mini Chat Mini Mini Show*) et en 2024 (*Les Petites bêtises*) c'est aujourd'hui avec le truculent *Youki Party Wooo !* qu'on les retrouve sur scène, une création musicale et graphique à découvrir dès 3 ans !

à l'écran

Youki, petit chien facétieux, invite le public à un programme de films d'animation joyeux et colorés autour de la musique : animaux musiciens dans l'espace, documentaire dessiné sur le peuple des flûtes, objets et formes animés. Le Club des Chats interprète en direct, au pied de l'écran, musiques et bruitages de cette projection poétique, réalisée artisanalement en stop motion à partir de papier découpé, dessins, pâte à modeler et marionnettes.

sur scène

Le Club des Chats est un duo composé de Maïa Roger et du Chevalier De Rinchy. Ensemble, ils interprètent joyeusement des ritournelles dynamiques dans un langage approximatif, parfois proche d'onomatopées et toujours enjouées. Pop bancale ou punk enfantin, ce duo sillonne depuis maintenant plus de vingt ans les routes de France et d'Europe jouant leur musique aussi bien devant des adultes consentant·es que des enfants survolté·es.

date

dimanche 31 janvier à 11h et 15h

infos pratiques

Portes : 30 minutes avant le début de la représentation. Durée : environ 40 minutes. Tarif unique : 12.- par entrée



shaun le mouton : la ferme en folie

de lee wilton et jay grace
animation, royaume-uni, 2025, 47 minutes, en français, 0/6 ans

---

Pas une journée ne se passe comme prévu pour Shaun, les moutons et Bitzer le chien de berger : leurs idées farfelues finissent toujours par semer la zizanie ! Heureusement, notre joyeuse troupe s'en sort à tous les coups et la ferme coule des jours heureux. Enfin, ça, c'était avant l'arrivée des lamas, et là c'est carrément la cata !

Le lapin (7')
La nièce du fermier lui rend visite et amène son précieux lapin domestique. Mais à la ferme, les animaux, c'est dehors et pas dans la maison ! Le fermier charge Bitzer de surveiller le lapin, qui disparaît immédiatement. Bitzer est catastrophé, mais Shaun a un plan pour le retrouver.

Alerte aux canards ! (7')
Cette nuit, Shaun et le troupeau se sont fait voler leurs couchages par un couple de canards qui s'est installé sur la niche de Bitzer. Comment récupérer ce qui leur appartient ? La bagarre s'annonce serrée…

Un problème épineux (7')
Tout le monde dort dans la bergerie. Tout le monde sauf Timmy, qui entend de drôles de petits bruits : ce sont des hérissons qui couinent, grattent et farfouillent ! Les pauvres n'ont pas déniché de coin douillet pour dormir…

Les lamas du fermier (26')
Shaun décide de ramener trois lamas à la ferme pour plus de fun ! Mais, une fois de retour, les lamas sèment le chaos. La situation devient vite incontrôlable et Shaun est forcé de reconnaître qu'il a commis une erreur…

---

projections en février

me 3 15h **/ di 7** 11h **/ ma 9** 15h **/ me 10** 15h **/ je 11** 15h **/ di 14** 11h **/ di 21** 15h R **/ me 24** 15h **/ di 28** 11h



l'échappée belle

de linda hambäck
animation, suède, 2026, 1h16, en français, 6/6 ans

Henri, employé de banque modèle, voit sa vie basculer lorsque dix millions disparaissent et qu'il devient le principal suspect. En fuite, il se réfugie dans une décharge où il rencontre Dante, un rat débrouillard qui lui vient en aide. Ensemble, ils mènent l'enquête pour prouver son innocence.

Sélectionné au Festival international du film d'animation d'Annecy 2026, *L'Échappée belle* est basé sur le roman jeunesse *L'échappée (pou)belle* écrit en 2008 par Frida Nilsson, traduit en français en 2012 et paru chez Bayard jeunesse. Née en 1979, Frida Nilsson est aujourd'hui considérée comme l'une des autrices de livres pour enfants les plus talentueuses de son pays. Son style particulier est parfois comparé à celui de Roald Dahl. Débordant d'humour et d'une grande sincérité, il lui confère un succès international et ses livres sont nommés pour de prestigieux prix littéraires.

L'autrice et la cinéaste Linda Hambäck n'en sont pas à leur coup d'essai en matière de collaboration, puisque Linda Hambäck avait déjà adapté un autre livre de Frida Nilsson, *Ma mère est un gorille (et alors ?),* projeté au P'tit CityClub en 2021 !

---

projections en février
di 7 14h30 R **/ lu 8** 14h30 **/ ve 12** 14h30 **/ di 14** 14h30 **/ me 17** 14h30 **/ di 21** 11h



en un clin d'œil

à détacher et à coller sur votre frigo



4

le poisson arc-en-ciel
en décembre et en janvier



6

le corset
en décembre et en janvier



4

joyeuse jungle!
en décembre et en janvier



6

houdini / avec le mudac
le dimanche 17 janvier à 14h



3

ciné-concert: youki party wooo!
le dimanche 31 janvier
à 11h et 15h

janvier

ve 1er 15h	le poisson arc-en-ciel
sa 2 11h	joyeuse jungle!
sa 2 14h	le corset
di 3 11h	le poisson arc-en-ciel
di 3 14h	joyeuse jungle!
lu 4 15h	le corset
ma 5 15h	le poisson arc-en-ciel
me 6 15h	joyeuse jungle!
je 7 15h	le corset
ve 8 15h	le poisson arc-en-ciel
sa 9 11h	joyeuse jungle!
sa 9 13h30	le corset R
di 10 11h	le poisson arc-en-ciel
di 10 14h30	joyeuse jungle! R
di 17 11h	le poisson arc-en-ciel
di 17 14h	houdini / avec le mudac
me 20 15h	le poisson arc-en-ciel
di 24 11h	joyeuse jungle!
di 24 15h	le poisson arc-en-ciel R
me 27 15h	joyeuse jungle!
di 31 11h	youki party wooo! / ciné-concert
di 31 15h	youki party wooo! / ciné-concert

février

me 3 15h	shaun le mouton: la ferme en folie
di 7 11h	shaun le mouton: la ferme en folie
di 7 14h30	l'échappée belle R
lu 8 14h30	l'échappée belle
ma 9 15h	shaun le mouton: la ferme en folie
me 10 15h	shaun le mouton: la ferme en folie
je 11 15h	shaun le mouton: la ferme en folie
ve 12 14h30	l'échappée belle
di 14 11h	shaun le mouton: la ferme en folie
di 14 14h30	l'échappée belle
me 17 14h30	l'échappée belle
di 21 11h	l'échappée belle
di 21 15h	shaun le mouton: la ferme en folie R
me 24 15h	shaun le mouton: la ferme en folie
di 28 11h	shaun le mouton: la ferme en folie
di 28 14h	turbo / avec l'archéolab



shaun le mouton : la ferme en folie
en février



l'échappée belle
en février



turbo / avec l'archéolab
le dimanche 28 février à 14h



les barbapapa : amis des animaux
en mars et en avril



la rivière à l'envers
en mars et en avril



le monde à l'envers
en avril
ciné-concert le 18 avril à 14h30



le secret des mésanges
en avril



patouille et momo : les contes de la forêt
en mai

mars

me 3 15h — les barbapapa : amis des animaux
di 7 11h — les barbapapa : amis des animaux
di 7 14h — la rivière à l'envers R
me 10 14h30 — la rivière à l'envers
di 14 11h — la rivière à l'envers
di 14 15h — les barbapapa : amis des animaux
me 17 15h — les barbapapa : amis des animaux
di 21 11h — les barbapapa : amis des animaux
di 21 14h — la rivière à l'envers
ve 26 11h — les barbapapa : amis des animaux
ve 26 14h — la rivière à l'envers
di 28 11h — les barbapapa : amis des animaux R
di 28 14h — la rivière à l'envers
lu 29 11h — les barbapapa : amis des animaux
ma 30 14h30 — la rivière à l'envers
me 31 15h — les barbapapa : amis des animaux

avril

je 1er 14h30 — la rivière à l'envers
ve 2 15h — les barbapapa : amis des animaux
di 4 11h — la rivière à l'envers
di 4 15h — le monde à l'envers
lu 5 14h30 — le secret des mésanges
ma 6 15h — le monde à l'envers
me 7 14h30 — le secret des mésanges
je 8 15h — le monde à l'envers
ve 9 14h30 — le secret des mésanges
di 11 11h — le monde à l'envers
di 11 14h30 — le secret des mésanges R
me 14 15h — le monde à l'envers
di 18 11h — le secret des mésanges
di 18 14h30 — le monde à l'envers / ciné-concert
me 21 14h30 — le secret des mésanges
di 25 11h — le secret des mésanges
di 25 15h — le monde à l'envers R
me 28 14h30 — le secret des mésanges

mai

di 2 11h — le secret des mésanges
me 5 15h — patouille et momo : les contes de la forêt
je 6 11h — patouille et momo : les contes de la forêt
di 9 11h — patouille et momo : les contes de la forêt
me 12 15h — patouille et momo : les contes de la forêt
di 16 11h — patouille et momo : les contes de la forêt
lu 17 11h — patouille et momo : les contes de la forêt
me 19 15h — patouille et momo : les contes de la forêt
di 23 11h — patouille et momo : les contes de la forêt R
me 26 15h — patouille et momo : les contes de la forêt





turbo

de david soren
animation, états-unis, 2013, 1h36, en français, 6/6 ans

Turbo est un escargot qui n'a qu'un seul rêve en tête : être incroyablement rapide ! Son obsession pour la vitesse l'a rendu quelque peu impopulaire chez les siens, où lenteur et prudence sont de rigueur. Mais il est hors de question pour lui de se conformer. C'est alors que se produit un étrange accident qui lui donne soudainement le pouvoir de foncer à toute vitesse. Il s'embarque alors dans une aventure extraordinaire pour accomplir son invraisemblable destinée : courir contre le plus grand champion de course automobile, Guy La Gagne. Avec l'aide d'une équipe d'escargots aussi rusés que stylés, Turbo mettra tout son cœur – et sa coquille, pour prouver qu'aucun rêve n'est trop grand, et qu'aucun rêveur n'est trop petit.

---

en partenariat avec l'archéolab de pully

Séance proposée en collaboration avec l'ArchéoLab de Pully à l'occasion de son exposition autour des jeux et des spectacles antiques. Au programme de cette séance spéciale : la projection du film suivie d'un quiz spécialement conçu pour les familles et d'un goûter offert. Des chars de l'Antiquité aux courses d'escargots, une séance plongée dans l'imaginaire des courses de tout temps et de toute sorte !

---

date

dimanche 28 février à 14h

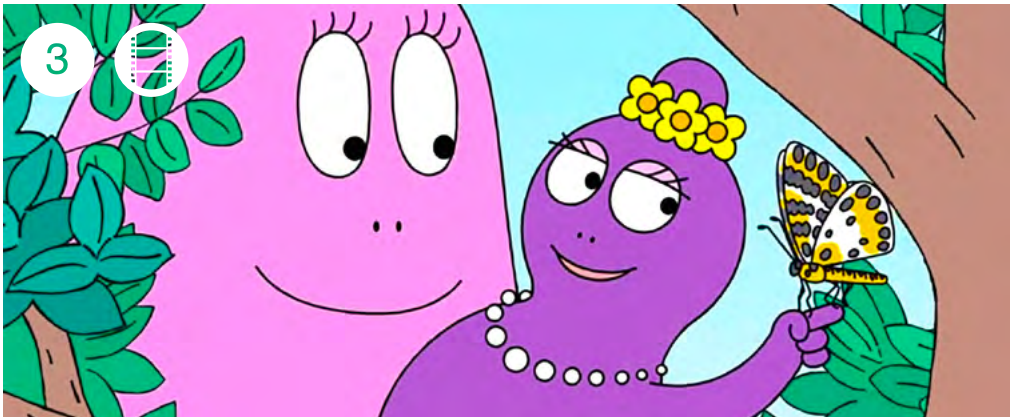

les barbapapa : amis des animaux

programme de courts-métrages
animation, france, 2025, 55 minutes, en français, 0/6 ans

Les Barbapapa sont de retour pour une série de courts-métrages à la rencontre des animaux et de la nature !

Né pour être sauvage (11')
Boris l'éléphant est triste loin de chez lui, alors les Barbapapa décident de le ramener en Afrique près des siens.

Les décodeurs (11')
Barbibul a créé un ingénieux décodeur capable de traduire les cris des animaux dans notre langue !

L'invasion (11')
Barbabelle reçoit, du Brésil, deux petits animaux roses qu'elle nomme les Quicouics, mais ils se multiplient et envahissent la maison. Barbapapa explique que certaines espèces doivent rester dans leur habitat naturel.

Dévoreur de montagnes (11')
Barbapapa raconte aux barbabébés son aventure extraordinaire avec Lolita dans l'escalade du Pic des Ducs.

Les petites bestioles (11')
Barbabelle a passé une nuit agitée à cause des grillons, des moustiques et d'une guêpe. Elle en a assez de ces insectes, mais Barbapapa lui explique qu'ils sont importants pour la nature.

---

projections en mars

me 3 15h **/ di 7** 11h **/ di 14** 15h **/ me 17** 15h **/ di 21** 11h **/ ve 26** 11h **/ di 28** 11h 🅁 **/ lu 29** 11h **/ me 31** 15h

projection en avril

ve 2 15h



la rivière à l'envers

de paul leluc
animation, france, 2026, 1h25, en français, 6/8 ans

Tomek, 13 ans, tient seul la petite épicerie de son village. Un soir, une jeune fille du nom d'Hannah lui demande s'il vend de l'eau de la mystérieuse rivière Qjar, une eau qui empêcherait de mourir. Pour Tomek, c'est le début d'un périple extraordinaire, à travers un monde aussi fascinant qu'inquiétant, qui le mènera là où l'eau coule à l'envers, un lieu dont personne ne revient…

La rivière à l'envers est une aventure magique de Jean-Claude Mourlevat publiée en deux tomes en 2000 et 2001, et qui ne cesse de conquérir de nouveaux publics. Lauréate du prix Astrid Lindgren, «prix Nobel» de la littérature jeunesse, l'œuvre est adaptée de multiples fois: pour le théâtre en 2016, en bande dessinée en 2018, et enfin en série d'animation à découvrir en exclusivité au Cinéma CityClub. Une aventure extraordinaire avec Tomek et Hannah sur les traces de l'eau de la rivière qui rend immortel!

---

projections en mars

di 7 14h R **/ me 10** 14h30 **/ di 14** 11h **/ di 21** 14h **/ ve 26** 14h **/ di 28** 14h **/ ma 30** 14h30

projections en avril

je 1er 14h30 **/ di 4** 11h

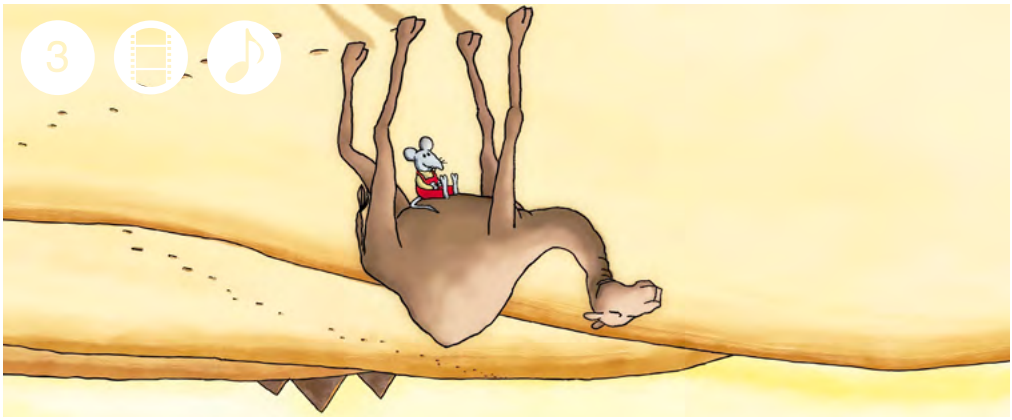

le monde à l'envers

programme de courts-métrages
animation, france/belgique, 2025-2026, 45 minutes, en français, 0/6 ans

---

Plongez dans un univers où la différence devient poésie à travers six récits touchants. De Rémi, le souriceau vivant la tête en bas, à Sacha et son parcours inclusif à l'école, de Lina qui s'envole avec un pull, à Lily qui fait éternuer la lune... Ce programme explore avec tendresse les perceptions singulières de l'enfance. Entre tricot de nuages, cités sous-marines et métamorphoses fantastiques du quotidien, ces films nous invitent à voir le monde avec les yeux de ceux et celles qui rêvent et vivent à un rythme différent, parfois juste «en décalé».

---

ciné-concert le dimanche 18 avril

Cyrille Aufaure est de retour pour un nouveau ciné-concert des plus réjouissants! Spécialiste de la musique de films pour enfants et désormais connaisseur de notre belle salle puisqu'il est venu jouer en 2023 et 2024, le compositeur et musicien français accompagnera au piano la projection de la série de courts-métrages le dimanche 18 avril à 14h30.

---

projections en avril

di 4 15h **/ ma 6** 15h **/ je 8** 15h **/ di 11** 11h **/ me 14** 15h **/ di 18** 14h30 (ciné-concert, 12.- par entrée) **/ di 25** 15h R



le secret des mésanges

d'antoine lanciaux
animation, france, 2025, 1h17, en français, âge à venir

Lorsque Lucie, 9 ans, arrive à Bectoile pour les vacances, elle n'a aucune idée des aventures qui l'attendent ! Sa mère Caro mène des fouilles archéologiques avec son collègue Pierrot, et des secrets de famille bien gardés sont enfouis dans ce village. Guidée par un couple de mésanges et avec l'aide de son nouvel ami Yann, Lucie est bien décidée à se plonger dans son histoire familiale. Des sous-sols d'un château en ruine à une vieille caravane oubliée à l'orée des bois, cette aventure les mènera de surprises insolites en fabuleuses découvertes !

Présenté en sélection officielle au Festival d'Annecy, *Le Secret des mésanges* propose une grande créativité visuelle : à la fois simple et précise, en utilisant des matériaux familiers – papier, carton et tissu – l'animation du film utilise la technique du papier découpé qui amène toute sa poésie au récit. Filmés avec précision, et déplacés à la main, image par image, les pantins s'animent, insufflant vie et rythme à chaque scène. Un visuel créatif et doux pour un récit sur l'envie d'explorer les histoires familiales et peut-être même d'y découvrir des grands trésors.

---

projections en avril

lu 5 14h30 **/ me 7** 14h30 **/ ve 9** 14h30 **/ di 11** 14h30 R **/ di 18** 11h **/ me 21** 14h30 **/ di 25** 11h **/ me 28** 14h30

projection en mai

di 2 11h



patouille et momo: les contes de la forêt

d'inès bernard-espina, mélody boulissière et clémentine campos
animation, france, 2026, 35', en français, 0/6 ans

Au fil des saisons, Patouille et Momo s'émerveillent devant les trésors de la forêt. Des petites graines aux plus grands des arbres, en passant par un mystérieux champignon ou un magnifique nénuphar, chaque découverte devient une aventure extraordinaire. Avec curiosité et malice, Patouille et Momo apprennent à observer, à écouter et à comprendre la magie du vivant. Un voyage joyeux et poétique au cœur de la forêt, pour grandir au rythme de la nature.

---

projections en mai
me 5 15h **/ je 6** 11h **/ di 9** 11h **/ me 12** 15h **/ di 16** 11h **/ lu 17** 11h **/ me 19** 15h **/ di 23** 11h Ⓡ **/ me 26** 15h



et encore

Le Cinéma CityClub collabore avec des institutions de la région pour élargir son offre au jeune public.

Chaque mois, le P'tit CityClub propose des séances de cinéma en collaboration avec l'association Relax Culture pour permettre à toutes et à tous de découvrir les films à l'affiche.

Tout au long de l'année, des séances de cinéma sont proposées aux écoles et aux structures d'accueil de l'enfance.



séances relax

Chaque mois, le Cinéma CityClub collabore avec l'association Relax Culture qui propose des sorties culturelles inclusives dans différents lieux de la région. Les séances Relax offrent un cadre bienveillant et rassurant aux familles avec un enfant qui a des besoins spécifiques : ouvertes à toutes et à tous, encadrées par des personnes compétentes à l'accueil, elles permettent aux enfants de s'exprimer, d'entrer et de sortir de la salle à tout moment, de se manifester, avec une tolérance totale pour chacune et chacun. Une initiative pour permettre de participer à une séance de cinéma en toute décontraction !

les séances relax de janvier à mai dans le cadre du p'tit cityclub

sa 9 janvier 13h30	*le corset* (dès 6 ans)
di 10 janvier 14h30	*joyeuse jungle !* (dès 4 ans)
di 24 janvier 15h	*le poisson arc-en-ciel* (dès 4 ans)
di 7 février 14h30	*l'échappée belle* (dès 6 ans)
di 21 février 15h	*shaun le mouton : la ferme en folie* (dès 4 ans)
di 7 mars 14h	*la rivière à l'envers* (dès 6 ans)
di 28 mars 11h	*les barbapapa : amis des animaux* (dès 3 ans)
di 11 avril 14h30	*le secret des mésanges* (dès 6 ans)
di 25 avril 15h	*le monde à l'envers* (dès 3 ans)
di 23 mai 11h	*patouille et momo : les contes de la forêt* (dès 3 ans)

infos pratiques

Séances publiques, ouvertes à toutes et à tous
Tarifs : 10.- par entrée / 5.- par enfant dès le deuxième enfant / gratuit pour le ou la proche aidant·e
Toutes les informations sur l'association Relax Culture : relax-culture.ch



du cinéma pour les écoles et les structures d'accueil de l'enfance

Tout au long de l'année, l'équipe du Cinéma CityClub accueille des classes et des structures d'accueil de l'enfance et leur propose les films à l'affiche du P'tit CityClub. Les séances sont organisées en collaboration avec les établissements de Pully et environs, sur demande, ainsi que lors des séances publiques les mercredis et durant les vacances scolaires. Une manière pour les enfants de profiter d'une séance de cinéma avec leurs camarades et pour les accompagnant·es de proposer une activité ludique et originale !

infos pratiques

Tarif scolaires : 8.- par enfant / gratuit pour les accompagnant·es
Tarif séances publiques : 5.- par enfant / gratuit pour les accompagnant·es
Renseignements et réservations par mail à info@cityclubpully.ch



un peu de lecture pour vous chers parents

CINÉMA

Ouverture des portes 30 minutes avant le début des projections

Tarifs 10.- par entrée / 5.- par enfant dès le deuxième enfant

À savoir les enfants plus jeunes de deux ans que l'âge légal indiqué peuvent assister aux séances s'ils sont accompagnés d'une personne majeure.

Retrouvez les informations sur les âges recommandés des films au cinéma sur www.filmages.ch. Pour prolonger l'expérience des films ou préparer les enfants à leurs séances de cinéma, des cahiers d'activités ludiques préparés pour la plupart des films sont disponibles sur notre site et sont distribués dans le foyer du Cinéma CityClub.

CONCERTS

Ouverture des portes 30 minutes avant le début des représentations

Tarif 12.-

BILLETTERIE EN LIGNE

Achat en ligne (vivement conseillé) : www.cinemacityclub.ch

Achat de billets dès 2 ans – Tous les enfants, sauf les moins de deux ans, occuperont leur propre fauteuil. Billets transmissibles, mais non échangeables et non remboursables.

NEWSLETTER

Inscription à la newsletter du P'tit CityClub (parution une fois par mois) : www.cinemacityclub.ch/newsletter

---

SÉANCES RELAX

Les séances Relax, ouvertes à toutes et à tous, sont indiquées par le symbole 🅁 dans la fiche des films et dans le calendrier de cette brochure, et sont également toutes réunies à la page « Séances Relax ».

PARTENAIRES

RELAX mudac ARCHÉOLAB

SOUTIENS

VILLE DE pully · LOTERIE ROMANDE · Nestlé Community Votre région, notre nid · Sandoz · FONDATION PHILANTHROPIQUE FAMILLE SANDOZ

canton de vaud · EUROPA CINEMAS Creative Europe MEDIA · Schweizerische Eidgenossenschaft Confédération suisse Confederazione Svizzera Confederaziun svizra Swiss Confederation Federal Office of Culture FOC Federal Department of Home Affairs FDHA · Commune de Lutry · vevey · FONDATION FRANÇOISE CHAMPOUD

programmation cinéma et ciné-concerts laura grandjean **communication** chloé lawson, sara mayenfisch **photos et vidéos** marvin ancian, michel bertholet **technique** sébastien baudet, thomas leblanc **administration** laura grandjean, caroline heussi **accueil** alexandre abrecht, jérémie heussi, zoé loetscher, selma mandoudi, anne-charlotte neidig, olivier robert, emma rywalski, nyx schütz et toute l'équipe des bénévoles **réalisation brochure** sara mayenfisch **graphisme** alain kissling – www.atelierk.org

janvier – mai 2027
cinéma cityclub pully
avenue de lavaux 36
1009 pully
www.cinemacityclub.ch

